

OBEC LIPOVCE

Lipovce 92 , 082 36 Lipovce

Číslo : SOÚ 033/2019-OcÚ 012/2019- oz

V Lipovciach, 27.02.2019

Vcc

Oznámenie o začatí územného konania o umiestnení líniovej stavby, podľa ust. § 36, ods.1 a ods.4 zák. č.50/1976 Zb., o územnom plánovaní a stavebnom poriadku, v znení neskorších predpisov (stavebný zákon).

Dňa 13.02.2019 bol navrhovateľom Ing. Máriou Grusovou bytom Mamateyova 9 , Bratislava prostredníctvom splnomocneného zástupcu Ing. arch. Marekom Józef Gryglakom bytom Lipovce 228 na Obec Lipovce – stavebný úrad doručený návrh na vydanie územného rozhodnutia o umiestnení stavebných objektov SO 01.1 VN 22 kV prípojka ; SO 01.2 Trafostanica; SO 01.3 NN prípojka; SO01.4 Odberné elektrické zariadenia , ktoré podľa predloženej projektovej dokumentácie sú vedené ako stavba „ Lipovce – IBV 3 RD číslo parc. KN-C 498/4.

Dňom podania návrhu bolo začaté územné konanie .

Popis stavebných objektov , ktoré sú predmetom územného konania :

SO 01.1 VN 22 kV prípojka je navrhnutá ako kábelová prípojka začínajúca na PB existujúceho vzdušného VN vedenia umiestneného na pozemku KN-E parc. č. 868 , ktorá cez úsekový odpájač osadený na existujúcom PB je vedená do zeme a potom v zemi západným smerom v dĺžke 47 m pokračuje až na hranicu pozemku KN-C parc. č. 498/4 . Ďalej trasa kábelovej prípojky pokračuje okolo severného okraja pozemku KN-C parc. č. 498/4 v dĺžke cca 91 m až k navrhovanej trafostanici (SO 01.2).

SO 01.2 Trafostanica , jej umiestnenie je navrhnuté na novom PB umiestnenom v severozápadnom rohu pozemku KN-C parc. č. 498/4 .

SO 01.3 NN prípojka podľa návrhu bude začínať v NN rozvážači novonavrhovanej trafostanice a bude pokračovať do poistkovej skrine „ SR 6 „ umiestnenej vedľa trafostanice .

SO 01.4 Odberné elektrické zariadenia budú začínať v poistkovej skrini (súčasť SO 01.3) vedľa ktorej budú osadené elektromerové rozvážače RE1 , RE2 , RE3 od ktorých budú pokračovať prípojky OEZ zemným káblom vedeným čiastočne vo výkope v trase VN prípojky a potom pokračujú k navrhnutým rozvážačom R1 , R2 , R3 v plánovaných stavbách . (podľa PD plánovaná výstavba 3 RD)

Situovanie je znázornené vo výkresoch , ktoré sú súčasťou projektovej dokumentácie vypracovanej Ing. Jurajom Buzgom , autorizovaným stavebným inžinierom ev.č. 2032*A*5-3 .

Obec Lipovce , príslušný stavebný úrad podľa § 117 zákona č. 50/1976 Zb. o územnom plánovaní a stavebnom poriadku v znení neskorších predpisov(stavebný zákon), podľa § 36, ods.1 a ods.4, stavebného zákona

o z n a m u j e

začatie územného konania známym účastníkom konania a dotknutým orgánom a súčasne **nariaduje** v súlade s § 36 ods. 1 zákona č. 50/1976 Zb. o územnom plánovaní a stavebnom poriadku (stavebný zákon) v znení jeho noviel, ústne konanie spojené s miestnym zisťovaním na deň

22. marec 2019 o 10,30 hod

so stretnutím na **obecnom úrade v Lipovciach** (kancelária starostu obce) .

Do predloženého návrhu môžu účastníci konania, ako aj dotknuté orgány štátnej správy a organizácie spolupôsobiacie v územnom konaní nahliadnuť pred dňom ústneho konania na **Spoločnom obecnom úrade v Širokom** v dňoch pondelok - piatok v čase 7,00 – 11,30 , štvrtok aj 13,15 – 15,00 a pri ústnom konaní.

Účastníci konania môžu svoje námietky a pripomienky k návrhu uplatniť najneskôr pri ústnom konaní, inak sa na ne neprihliadne. V rovnakej lehote oznámia svoje stanoviská dotknuté orgány štátnej správy, inak podľa § 36 ods. 3 stavebného zákona sa má za to, že ich stanovisko je kladné.

Ak niektorý z orgánov štátnej správy potrebuje na riadne posúdenie návrhu dlhší čas je povinný požiadať stavebný úrad o primerané predĺženie lehoty.

Ak sa nechá niektorý z účastníkov konania zastupovať, jeho zástupca musí predložiť písomnú plnú moc toho účastníka konania, ktorý sa nechal zastupovať.

Upozornenie:

Stavebný úrad upozorňuje účastníkov konania, že v odvolacom konaní sa neprihliada na námietky a pripomienky, ktoré neboli uplatnené v prvostupňovom konaní v určenej lehote, hoci uplatnené mohli byť.

V súlade s § 49 ods. 2 zákona č. 71/1967 Zb. o správnom konaní (správny poriadok) Vás upovedomujeme o tom , že Vaša žiadosť nebude vybavená do 30 dní od začatia konania (resp. od úplného doplnenia žiadosti) z dôvodu , že preskúmanie žiadosti si vyžaduje oboznámenie účastníkov konania a dotknutých orgánov.

SPOLOČNÝ OBEČNÝ ÚRAD
na Obecnom úrade v Širokom
082 37 Široké 118

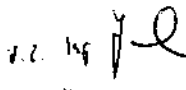
Ján Šatník
starosta obce

Doručí sa :

1. navrhovateľ – Ing. Mária Grusová , Slávičie údolie 20 , 811 02 Bratislava 1
2. splnomocnenec navrhovateľa – Ing. arch. Marek Józef Gryglak , Lipovce 228 , 082 36 Lipovce
3. verejnou vyhláškou - vlastníci a spoluvlastníci pozemkov KN-C parc. č. 498/4 , 492/3 , 481/1 a KN-E parc. č. 868 , 869 , 877/1,870 ktorých vlastnícke práva alebo iné práva k pozemkom a stavbám môžu byť rozhodnutím priamo dotknuté .
4. projektant – Ing. Juraj Buzgó , , Pod hájom 2 , 080 06 Ľubotice
5. Východoslovenská distribučná , a. s. , Mlynská 31 , 042 91 Košice
6. Okresný úrad Prešov , Odbor starostlivosti o ŽP , Námestie mieru 3 , 080 01 Prešov
7. MZ SR , Inšpektorát kúpeľov a žriediel , Limbová 2 , 837 52 Bratislava
8. Krajský pamiatkový úrad , Hlavná 115 , 080 01 Prešov
9. RÚVZ , Hollého 5 , 080 01 Prešov
10. HaZZ SR , OR , Požiarnicka 1 , 080 01 Prešov
11. Obec Lipovce – vz. starostom
12. SOÚ Široké

Toto oznámenie má povahu verejnej vyhlášky v zmysle § 36 ods. 4 stavebného zákona a musí byť vyvesené 15 dní na úradnej tabuli správneho orgánu , ktorý súčasne zverejní písomnosť iným spôsobom v mieste obvyklým . Posledný deň tejto lehoty je dňom doručenia .

Vyvesené dňa :
Pečiatka a podpis

4.3.2019

Zvesené dňa :
Pečiatka a podpis

C1 - KORDINÁČNÝ PĽÁN STAVBY

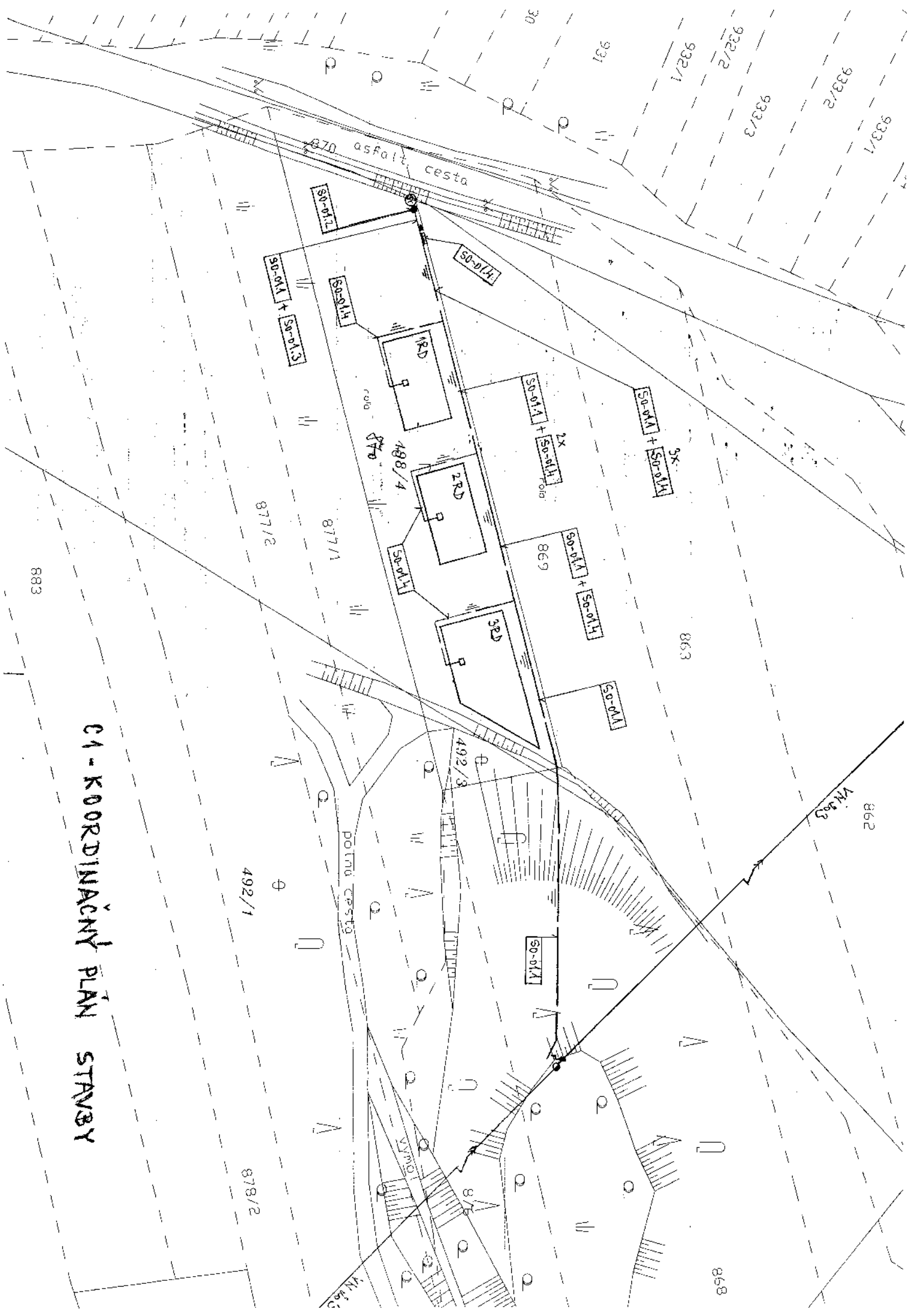

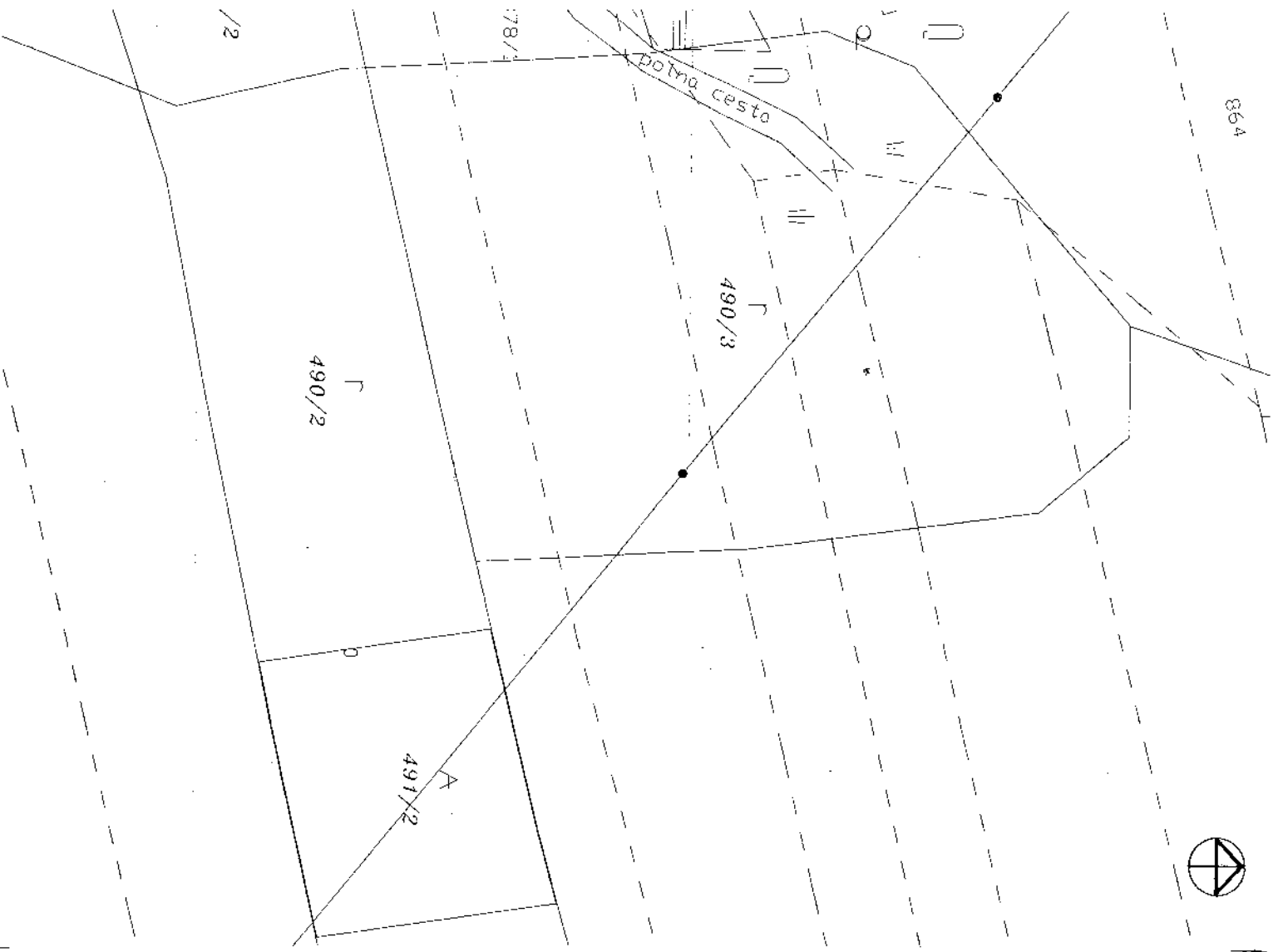

| LEGENDA OBJEKTŮV | |
|------------------|--------------------------------|
| OMACENIE | NÁZOV |
| SO-01.1 | VN 22kV PRÍPOJKA - KABELOVA' |
| SO-01.2 | TRAFOSTANICA "TJB 22kV/250kVA" |
| SO-01.3 | NH PRÍPOJKA |
| SO-01.4 | ODBERNÉ ELEKTRIČNÉ ZARIADENIE |

| | | |
|---|---|-----------------------------|
| ZOD. PROJEKTANT ING. BURGOT | VYPRACOVANÉ ING. BURGOT | KONTROLOVANÉ [Signature] |
| OBJEDNÁVATEĽ ING. GRUSONKA HÁRKA & SPOL. | | |
| STAVBA LIPOVCE - 18V 3 RD. Ľ. PAV. 870 | STUPEŇ DŮSTAV FORMÁT MIERKA Č. ZÁKRESKY | |
| OBJEKT OBSAH | 039-095 A1/2018 4A4 1:500 Č. VYKRESL. | |
| 01-KORODIČNÝ PLÁN STAVBY | | |
| E-61-2018 | | CA |

091/3/2007-E-2-P-14-A.B4

Ing. BUZGO JUDIT
 ELEKTROPROJEKTANT
 Pod hájom 2
 080 08 LUBOTICE
 IČO 312 46 828

